

Libris

Respectivitate, prietenii și cărți



**Leru-i ler,
florile dalbe**

Leru-i ler, Florile dalbe





CUPRINS

AL IUDEII ÎMPĂRAT	3
COLINDE, COLINDE.....	4
IATĂ VIN COLINDĂTORII	5
SCULAȚI, BOIERI MARI.....	6
IA SCULAȚI, BOIERI, SCULAȚI.....	7
NOURAȘ CU FLORI.....	8
NOI UMBLĂM ȘI COLINDĂM.....	9
DESCHIDEȚI PORTIȚELE.....	10
DUPĂ DEALUL CEL MAI MARE	11
ASTA-I SEARA DE CRĂCIUN.....	12
MAICĂ PREACURATĂ.....	13
O, CE VESTE MINUNATĂ	14
SUS, LA POARTA RAIULUI.....	15
STREȘINĂ DE MINTĂ CREAȚĂ.....	16
O, IISUSE.....	17
COLINDIȚA	18
SCOBORÂT-O, SCOBORÂT	19
COLO JOS ȘI MAI ÎN JOS	20
ÎN SEARA DE SFÂNT VASILE.....	21
CÂNTECUL CAPREI.....	22
ANUL, BUN VOUĂ VĂ FIE.....	23
SUS, LA CURTEA LUI CRĂCIUN	24
SUS, ȚĂRANI, NU MAI DORMIȚI.....	25
CIUCUR VERDE DE MĂTASĂ	26
COLO SUS	27
SUB UMBRITA MĂRULUI.....	28
DE CÂND DOMNU S-O NĂSCUTU	29
STRIGĂ, DOAMNE, CINE STRIGĂ?.....	30
PE CEL CÂMP MARE, FRUMOSU	31
EL S-O LĂUDATU.....	32
SFÂNTA MAICA LUI IISUS	33
MAICA SFÂNTĂ SE PREUMBLA	34
MAICA DOMNULUI	35
POGORÂT-A, POGORÂTU	36
CÂND HRISTOS CINA LA MASĂ	37
PLUGUȘORUL 1.....	38
PLUGUȘORUL 2.....	45

AL IUDEII ÎMPĂRAT

Allegretto

Musical score for 'Al Iudeii Împărat' in G major, 3/4 time. The score consists of three staves of music with lyrics underneath. The first staff starts with a treble clef and a key signature of one sharp (F#). The time signature is 3/4. The lyrics are: 'Al Iu - de - ii îm - pă - rat'. The second staff starts with a measure rest of 3 measures, indicated by a '3' above the staff. The lyrics are: 'În - tr - o zi po - runc - a dat: Să se - n - scri - e'. The third staff starts with a measure rest of 6 measures, indicated by a '6' above the staff. The lyrics are: 'fi - e - ca - re Om. la lo - cul de nă - ca - re.'





Al Iudeii împărat
Într-o zi porunc-a dat:
Să se-nscrie fiecare
Om la locul de naștere.

Iosif nu vru să se-nscrie
Și fugi cu-a lui soție
De la ei, din Galilei,
La Betleem, în Iudei.



Acolo, Maria, jos,
Stă și naște pe Hristos.
După ce l-a înfășat,
Ea în iesle l-a culcat.



Chiar în ieslea boilor,
În sălașul oilor.
Maica Sfântă l-a luat,
Sus la cer l-a ridicat.

COLINDE, COLINDE

Versuri: M. Eminescu

Muzică: P. Toma

Allegretto



Co - lin - de, co - lin - de, E vre-mea co-

5



lin - de - lor, Căci ghea - ța se - n - tin - de, A - se - meni o -

9



glin - zi - lor Și tre - mu - ră bra - zii Miș -

12



cînd ră - mu - re - le - le, Căci noap - tea de

15

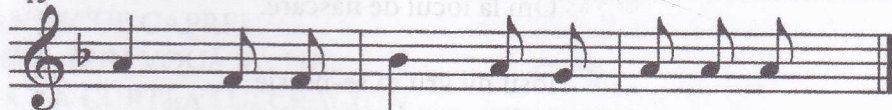

Colinde, colinde,
E vremea colindelor,
Căci gheața se-ntinde
Asemeni oglinzilor.
Și tremură brazii,
Mișcând rămurelele,
Căci noaptea de azi-i
Când scânteie stelele.

Se bucur copiii,
Copiii și fetele,
De dragul Mariei
Își piaptână pletele.
De dragul Mariei
Și-al Mântuitorului
Lucește pe ceruri
O stea, călătorule.

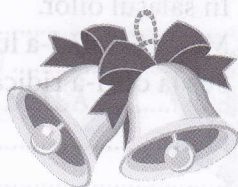

IATĂ VIN COLINDĂTORII

Muzică: Tib. Brediceanu

Allegretto

Ia - tă vin co - lin - dă - tori Zo - ri - le - s
5
dal - be, Noap - tea pe la cîn - tă - tori.

Iată vin colindători,
Zorile-s dalbe,
Noaptea pe la cântători.

Și ei vin mereu, mereu,
Zorile-s dalbe,
Și v-aduc pe Dumnezeu.

Dumnezeu adevărat,
Zorile-s dalbe,
Soare-n raze luminat.

Să trăiți, să înfloriți,
Zorile-s dalbe,
Întru mulți ani fericiți!



SCULAȚI, BOIERI MARI

Moderato

1. Scu-lați, scu - lați, bo - ieri ma -
 4 ri, Scu - lați scu - lați,
 7 bo - ieri ma - ri, Că nu-i
 11 vre - mea de dor - mi - re.

Sculați, sculați, boieri mari,
 Sculați, sculați, boieri mari,
 Că nu-i vremea de dormire.

Că-i vremea de-mpodobire,
 La biserică-i vestire.

Că azi Domnul s-a născut,
 Domnul cel dintru-nceput.

Și-n curtea lui Ștefan Vodă,
 Mulți boieri s-au strâns la vorbă.

Boieri, boieri, s-ospațați,
 Lui Hristos să vă-nchinați.

*Întâiul vers al fiecărei strofe se cântă de două ori.